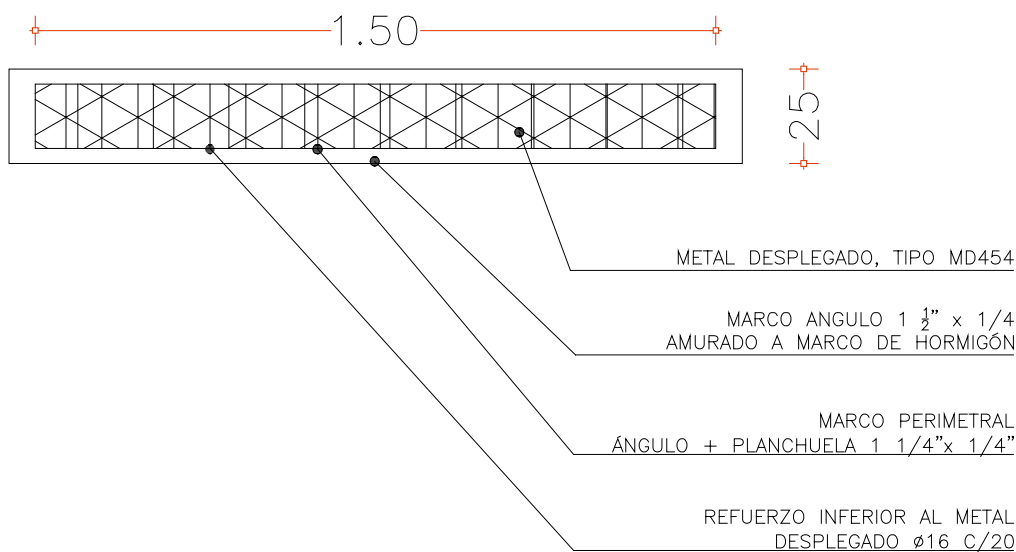
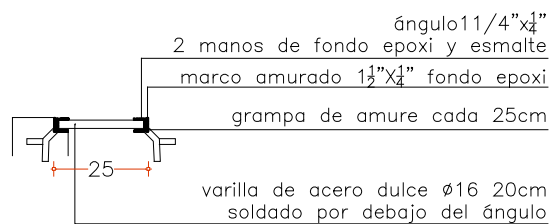

**ANEP**CONSEJO  
DIRECTIVO  
CENTRALDIRECCIÓN  
SECTORIAL DE  
INFRAESTRUCTURA

## COMISION DESCENTRALIZADA DE LAVALLEJA

OBRA: ESCUELA N° 57  
LOCALIDAD: BARRI BEGRO  
DEPARTAMENTO: LAVALLEJAFECHA  
OCTUBRE 2021

ANEXO

HOJA  
L7

## REJILLA PLUVIALES

ESCALA 1/20

DETALLES HOJA

TIPO	H01	CANTIDAD	1	IZQ.	—	DER.	—	LOCALES:	COCINA
------	-----	----------	---	------	---	------	---	----------	--------

PREMARCO	NO	TAPAJUNTAS : NO
MARCO	L 1" x 1/2 con grampas para amure	
HOJA	MARCO L de 1" x 3/8 con varillas de hierro liso de ø12	
ACCESORIOS	PROPIO DEL SISTEMA GALA, 4 BISAGRAS, CERRADURA SEGURIDAD	
TERMINACION	2 MANOS DE ESMALTE 3 EN 1 COLOR GRIS GRAFITO	

**NOTA** . TODAS LAS MEDIDAS SE VERIFICARAN EN OBRA.

. Los marcos se amurarán atornillados al pórtico como si fuera un marco guía con mínima luz.

. Todas las aberturas se dibujan vistas desde el exterior. Las medidas son en metros.